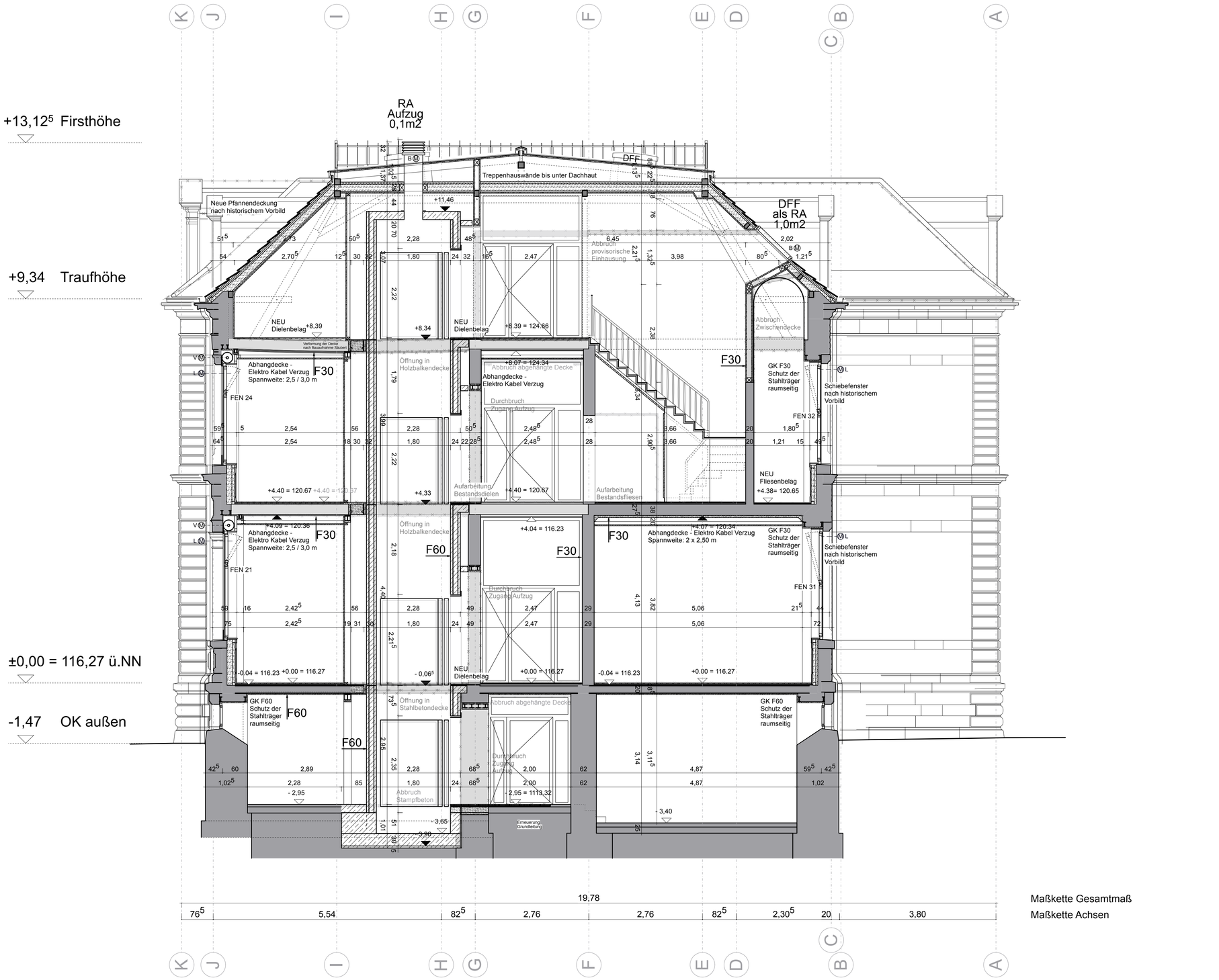

Schnitt B-B

Planung
zwo/elf Architekten PartmbB
Alter Schlachthof 15
76131 Karlsruhe
Tel: +49 721 9338257 Fax: +497219338259
E-Mail: ms@zwo-elf.de

Index	Datum	Änderungsbeschreibung	Bearbeiter
01	07.02.22	Ausführungsplanung	
02	21.11.22	Nutzungsänderung KIT, New Work	
03	12.02.26	Integration Schadstoffsanierung	

Dateiname XREF Erweiterung

Projekt Nr.
Nr. BP.UA23-2001

SAP-WE	SAP-Geb. Nr.
Dienststelle	Bauwerk
082012	13001040

Nutzer Geb. Nr
Gebäude 10.40

Dateiname
A-5S-B-B012-03

verknüpfte Dateien

Bauherr
KIT Karlsruher Institut für Technologie
Planen und Bauen (PB)
Kaiserstrasse 12 76131 Karlsruhe
Tel.: +49 721 608-0 Fax.:
E-Mail: bauplanung-cs@pb.kit.edu

Objekt
ehem. Botanisches Institut/ International Affairs
Kaiserstraße 2
76131 Karlsruhe

Gebäude / Bauteil

Maßnahme
KA, KIT, Sanierung Bot. Institut

Layoutname
DIN_A1

Plandatum
12.02.2026

Maßstab
1:50

Planbezeichnung
-
Ausführungsplanung
Gebäudeplanung
Schnitte
B-B

012 - 03

Plangröße in mm	Verfilmt am	Plan erstellt	Plan bearbeitet	Projektleitung	Amtsleitung	Freigabe
594 x 841		25.03.2026	sk	ms		